



08. ΑΠΟ ΕΥΡΙΔΙΚΗΣ 1 ΠΡΟΣ ΕΥΡΙΔΙΚΗΣ 2



07. ΑΠΟ ΕΥΡΙΔΙΚΗΣ 2 ΠΡΟΣ ΕΥΡΙΔΙΚΗΣ 1



06. ΑΠΟ ΓΕΝΝΗΜΑΤΑ ΠΡΟΣ ΕΥΡΙΔΙΚΗΣ 1



05. ΑΠΟ ΕΥΡΙΔΙΚΗΣ 2 ΠΡΟΣ ΕΥΡΙΔΙΚΗΣ 1- ΚΛΕΙΣ.



04. ΑΠΟ ΓΕΝΝΗΜΑΤΑ ΠΡΟΣ ΚΛΕΙΣΟΥΡΑΣ- ΕΥΡΙΔ. 1



09. ΑΠΟ ΕΥΡΙΔΙΚΗΣ 1 ΠΡΟΣ ΕΥΡΙΔΙΚΗΣ 2



10. ΑΠΟ ΚΛΕΙΣΟΥΡΑΣ ΠΡΟΣ ΕΥΡΙΔΙΚΗΣ 2



11. ΑΠΟ ΓΕΝΝΗΜΑΤΑ ΠΡΟΣ ΕΥΡΙΔΙΚΗΣ 2



12. ΑΠΟ ΕΥΡΙΔΙΚΗΣ 2 ΠΡΟΣ ΓΕΝΝΗΜΑΤΑ

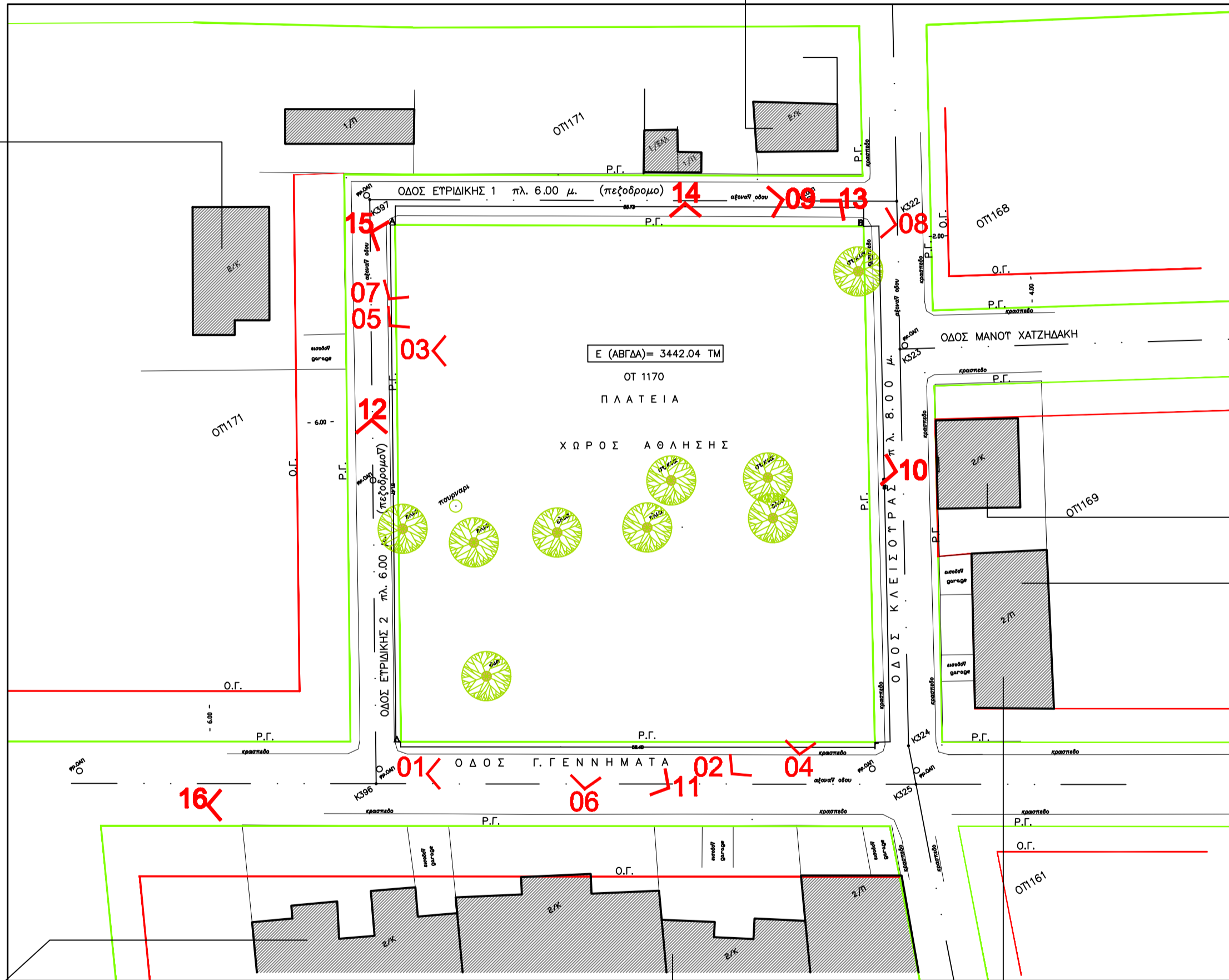

03. ΑΠΟ ΕΥΡΙΔΙΚΗΣ 2 ΠΡΟΣ ΚΛΕΙΣΟΥΡΑΣ



02. ΑΠΟ ΓΕΝΝΗΜΑΤΑ ΠΡΟΣ ΚΛΕΙΣΟΥΡΑΣ



01. ΑΠΟ ΓΕΝΝΗΜΑΤΑ ΠΡΟΣ ΚΛΕΙΣΟΥΡΑΣ



13. ΑΠΟ ΕΥΡΙΔΙΚΗΣ 1 ΠΡΟΣ ΓΕΝΝΗΜΑΤΑ



14. ΑΠΟ ΕΥΡΙΔΙΚΗΣ 1 ΠΡΟΣ ΓΕΝΝΗΜΑΤΑ



15. ΑΠΟ ΕΥΡΙΔΙΚΗΣ 2 ΠΡΟΣ ΚΛΕΙΣΟΥΡΑΣ- ΓΕΝ.



16. ΑΠΟ ΓΕΝΝΗΜΑΤΑ ΠΡΟΣ ΚΛΕΙΣΟΥΡΑΣ- ΓΕΝΝΗΜ.

ΕΛΛΗΝΙΚΗ ΔΗΜΟΚΡΑΤΙΑ  
**ΝΟΜΟΣ ΑΤΤΙΚΗΣ**  
 ΔΗΜΟΣ ΧΑΛΑΝΔΡΙΟΥ  
 ΤΕΧΝΙΚΗ ΥΠΗΡΕΣΙΑ

**ΔΙΑΜΟΡΦΩΣΗ ΠΛΑΤΕΙΑΣ ΣΤΟΝ Κ.Χ.1170 ΣΤΟ ΠΑΤΗΜΑ ΧΑΛΑΝΔΡΙΟΥ**  
 (ΕΠΙ ΤΩΝ ΟΔΩΝ ΓΕΝΝΗΜΑΤΑ, ΚΛΕΙΣΟΥΡΑΣ, ΕΥΡΙΔΙΚΗΣ)

ΚΛΙΜΑΚΑ  
 1:500

**ΦΩΤΟΓΡΑΦΙΚΗ ΑΠΟΤΥΠΩΣΗ**

ΤΕΧΝΙΚΗ ΥΠΗΡΕΣΙΑ

ΑΡ. ΣΧΕΔΙΟΥ

**T.02**

ΗΜΕΡΟΜΗΝΙΑ

**ΔΕΚΕΜΒΡΙΟΣ 2016**

ΜΕΛΕΤΗΤΗΣ

**Ε. ΧΡΥΣΟΧΟΪΔΗ**  
 ΑΡΧΙΤΕΚΤΟΝ ΜΗΧ. Ε.Μ.Π.

ΕΛΕΓΧΘΗΚΕ

**Ε. ΧΡΥΣΟΧΟΪΔΗ**  
 ΑΡΧΙΤΕΚΤΟΝ ΜΗΧ. Ε.Μ.Π.  
 ΠΡΟΪΣΤΑΜΕΝΗ ΜΕΛΕΤΩΝ

ΕΓΚΡΙΘΗΚΕ ΘΕΩΡΗΘΗΚΕ

**ΚΑΤΕΡΙΝΑ ΝΟΤΑ**  
 ΤΟΠΟΓΡΑΦΟΣ ΜΗΧ. Ε.Μ.Π.  
 ΔΙΕΥΘΥΝΤΡΙΑ Τ.Υ.